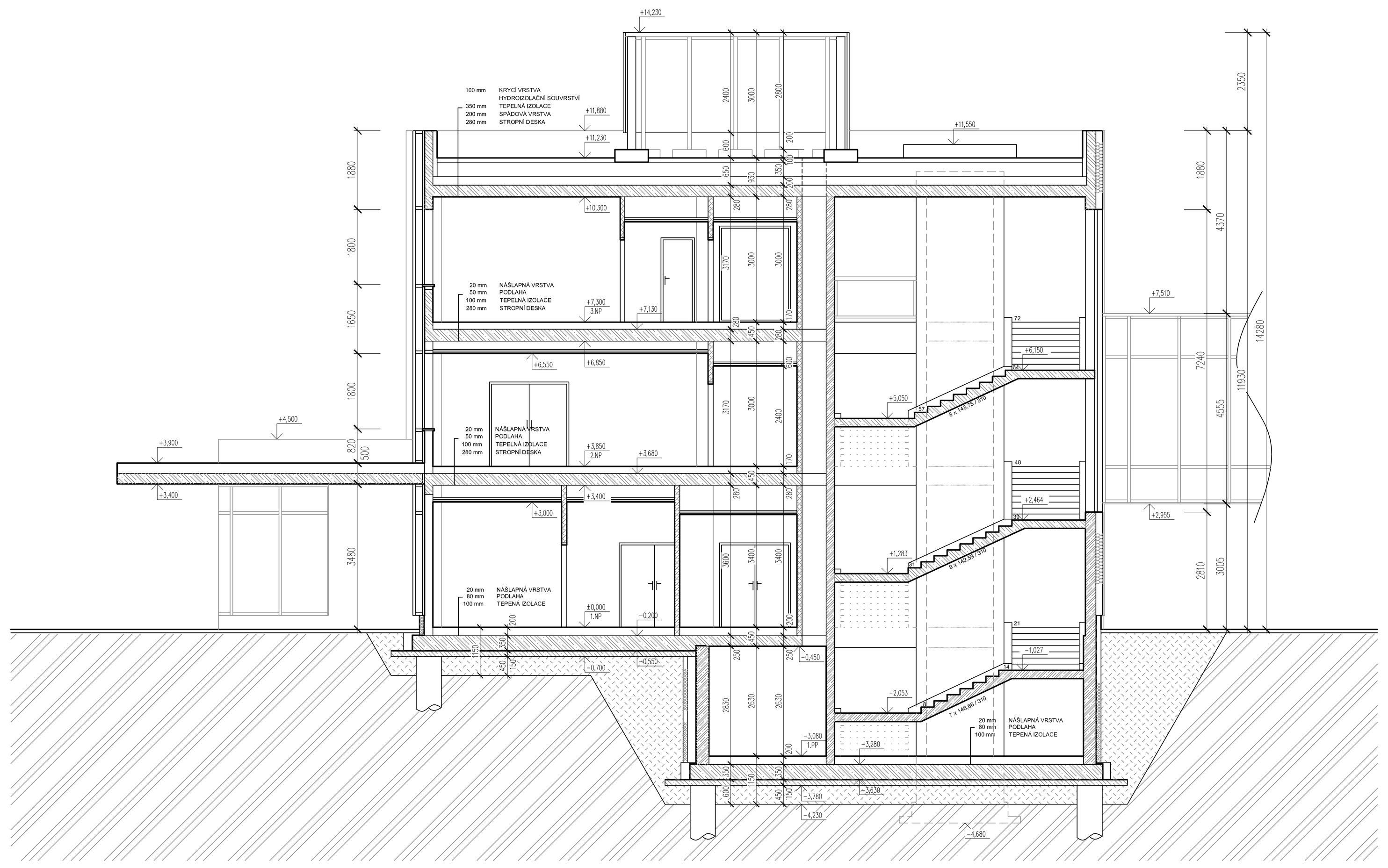

Číslo změny:	Obsah změny:	Datum změny:
01	–	–
02	–	–
03	–	–

LEGENDA HMOT

- SÁDROKARTONOVÁ PŘÍČKA TL. 100 mm
- SÁDROKARTONOVÁ PŘÍČKA TL. 125 mm
- SÁDROKARTONOVÝ PANEL OBOUSTRANNĚ UZAVŘENÝ – TL. 200 mm
- ŽELEZOBETONOVÉ STĚNY – TL. 200, 250 mm
- ŽELEZOBETONOVÉ STĚNY + TEPELNÁ IZOLACE – TL. 300+160= 460 mm
- ŽELEZOBETONOVÉ DESKY – TL. 200, 250, 280, 350 mm
- ZEMINA PŮVODNÍ
- ZEMINA NASYPANÁ

±0.000 = 222,100 m n.m. (Bpv)

ATELIER MACAS
Ing. arch. Soběslav Macas
Ing. arch. Petr Macas
Br. Veverkových 2717, 530 02 Pardubice, Czech republic
Internet: www.ateliermacas.cz www.macas.cz
Tel.: +420 466616329 E-mail: info@ateliermacas.cz
Fax: +420 466616328 ateliermacas@macas.cz

Investor:	Česká republika - Úřad práce České republiky, Karlovo náměstí 1359/1, 128 00 Praha 28	Zodpovědný projektant:	Ing. Michal Procházka, Prodin
Akce:	ÚP ČR - Pardubice – výstavba budovy a školícího střediska, p. č. st. 9389, 2575/2, 2426/36, 2426/7, k.ú. Pardubice	Projekt DSP	Ing. arch. Soběslav Macas, Atelier Macas
Generální projektant: PRODIN a.s. Jiráskova 169, 530 02 Pardubice - Zelené předměstí		Projektant:	Ing. arch. Soběslav Macas, Ing. arch. Petr Mcas
Projektant DSP: Ing. arch. Soběslav Macas - Atelier Macas		Vypracoval:	Ing. David. Karbulka, Tomáš Hanisch

Vypracoval: Arch. Macas	Zodp. projektant: Ing. Michal Procházka	Kontroloval: Ing. arch. S. Macas	PRODIN
Kraj: Pardubický	Traťový úsek/Obec: Pardubice		
Investor: Česká Republika – Úřad práce ČR, Karlovo náměstí 1359/1, 128 00 Praha			Formát: 4*A4
Akce: ÚP ČR – PARDUBICE – VÝSTAVBA BUDOVY A ŠKOLÍCÍHO STŘEDISKA			Datum: 06/2014
SO 02 – ŠKOLÍCÍ STŘEDISKO			Účel: DSP
			Č. zakázky:
			Změna: / Č. kopie:
			Měřítko: 1:100
Obsah výkresu: ŘEZ A–A'			Část dokumentace: D.1.02.1 / Č. výkresu: 7